

SPA
HOTEL MAISON ROUGE

BY VINÉSIME

CARTE DE SOINS



POUR VOTRE CONFORT

, , , , , V
, , , , , V
, , , , , E , S , , V

DURÉE DES SOINS

, E , , , , , S V
, , , , , ,cb, , , , , V , , ,
, , , , , E , S , , , , V

MODIFICATIONS ET ANNULATIONS

, , , , , , , , , E , ,
,df , , E , , , , , S V

ÉTAT DE SANTÉ

, , , , , , , , , V , , , ,
, , , R , , , , , , , ,
, , , , , , E , , , Va , ,
R , , , , , , , , , ,
V , , , , , , , , R , ,
, , , S R , , , , , V

RESPECT DES AUTRES

E , S , , , , , R E
, , S V , R , E , , , R , , ,
, , , , , , E , S V

ACCÈS AUX INSTALLATIONS

L'ESPACE BIEN-ÊTRE DU SPA EST ACCESSIBLE
UNIQUEMENT SUR RÉSERVATION.
LES ENFANTS DE MOINS DE 16 ANS NE SONT PAS AUTORISÉS.

CLIENTS EXTERIEURS

0	0	B	(H	(H	C	À P0	VP
0	0	B	A (R(C	À P0	SVP
0	0		0 C 0			i P0	SP

CLIENTS DE L'HÔTEL

(((A	((A (((RL(
0	0	B	(H	(H	C	i P0	SV
0	0	B	A (R(C	i P0	RVP
			0 C				
		0	0	0	0	0	0 SP
		0	0	0	0	0	0 SR



LA VINO THÉRAPIE

,z vé,è r ' , y v

é , N N N , , , , , , , , N
N , , , , , , , Rt , N O ,
N , , , , , N , N , N
R

O , , , , , , , , G ,i
N , , , , , , , , N R
N
R . . T



SOINS CORPS

PAUSE STIMULANTE GRAND CRU € | €

Pour une découverte de notre prestigieux gommage corporel issu de l'exceptionnel Climat "Richebourg Grand Cru", qui affinera votre grain de peau et la libèrera de ses impuretés. Suivra un voile d'hydratation avec le Baume Prodigue sensation.

BALADE ÉNERGISANTE GRAND CRU | €

Issu du prestigieux clos « Richebourg Grand Cru », le gommage à la pulpe, rafles* et pépins de raisin affine le grain de peau et la libère de ses toxines et impuretés. Un gommage global, revigorant et stimulant à la texture inédite qui enchante toutes les peaux. Complété par un massage relaxant et enveloppant à l'huile Sensuelle Volupté, les tensions sont instantanément évanouies, la peau retrouve sa finesse, légèreté et douceur.

**la charpente d'une grappe de raisin*

ÉCHAPPÉE ANTI-ÂGE & BIEN-ÊTRE | €

Un massage alliant des manœuvres relaxantes et profondes pour détendre le corps et l'esprit grâce aux doux effluves de l'huile Sensuelle volupté. Le soin se termine par un enveloppement anti-âge au raisin qui recouvre l'ensemble du corps pour lui apporter les minéraux et les actifs anti-oxydants du raisin. Un soin complet pour retrouver jeunesse et vitalité.

VOYAGE GRAND MILLÉSIME € | €

Immergez-vous avec délectation au cœur des vignobles, un voyage ultime au sein des plus beaux Climats mis au service de votre beauté. Une évasion gourmande qui permet de dévoiler tous les secrets de la vigne. Un gommage grand cru pour affiner le grain de peau, un massage stimulant puis relaxant pour réveiller le corps et un enveloppement anti-âge pour sublimer la peau.

SOINS VISAGE

Pour la première fois de son histoire, la Bourgogne offre la puissance et la richesse végétale de ses vignes légendaires, inscrites au Patrimoine Mondial de l'Humanité, pour se dédier à la beauté et l'imaginer aussi noble que ses vins exceptionnels.

PARENTHÈSE DE BEAUTÉ € | €

Toute la précision des techniques manuelles vinésime au service de votre peau. Un soin vivifiant et stimulant pour réveiller les fonctions vitales de l'épiderme. Le teint est frais, lumineux, la peau irradie d'une nouvelle beauté.

VIN'HYDRA INTENSE | €

Une échappée sensorielle offrant repos et bien-être au travers des manœuvres relaxantes combinant acupression et lissages profonds. Ce soin visage apporte confort et éclat à votre peau, et l'application d'un masque spécifique vinésime permet d'améliorer et maintenir son taux d'hydratation. Les traits du visage sont reposés, le teint radieux.

FORCE VITALE DE LA VIGNE € | €

Un soin global anti-âge pour un éclat incomparable, une peau lissée et plus ferme, à l'efficacité prouvée. Le Complexe A2OC, aux propriétés oxygénantes et antioxydantes booste l'énergie de la peau et renforce ses défenses.

SOINS VISAGE

Formulés à base d'ingrédients haute qualité avec des concentrations optimales, les produits skin perfusion sont basés sur le principe du Mix'n Match pour obtenir les meilleurs résultats visibles sur l'apparence de la peau et pour répondre au mieux aux besoins de chaque peau à travers des solutions sur-mesure.

SIGNATURE FILLMED

Ce soin combine le meilleur de chaque technique, cryothérapie et lumineothérapie, pour un soin anti-âge global. Les traits du visage sont reliftés, la peau est redensifiée et le teint éclatant. Ce soin inclut le peeling exfoliant à l'acide glycolique pour un résultat Baby skin.

INTENSIF FILLMED

Nos protocoles sur-mesure, combinent à la fois des sérums « skin perfusion », un soin anti-âge et des techniques médico-esthétiques adaptées à l'état de la peau, à la problématique et aux désirs du moment (fermeté, hydratation, rides, éclat, taches, imperfections).

LUNCH PEEL EXPRESS

Ce soin rénovateur permet une exfoliation en profondeur pour unifier le grain de peau.

SKIN CORRECT EXPRESS

Ce soin de cryothérapie ou de lumineothérapie permet de cibler une problématique de peau (fermeté, hydratation, rides, éclat, taches, imperfections) pour un résultat sur-mesure.

BEAUTIFUL EYE EXPRESS

La cryothérapie illumine, défatigue, atténue les rides et ridules du contour des yeux.

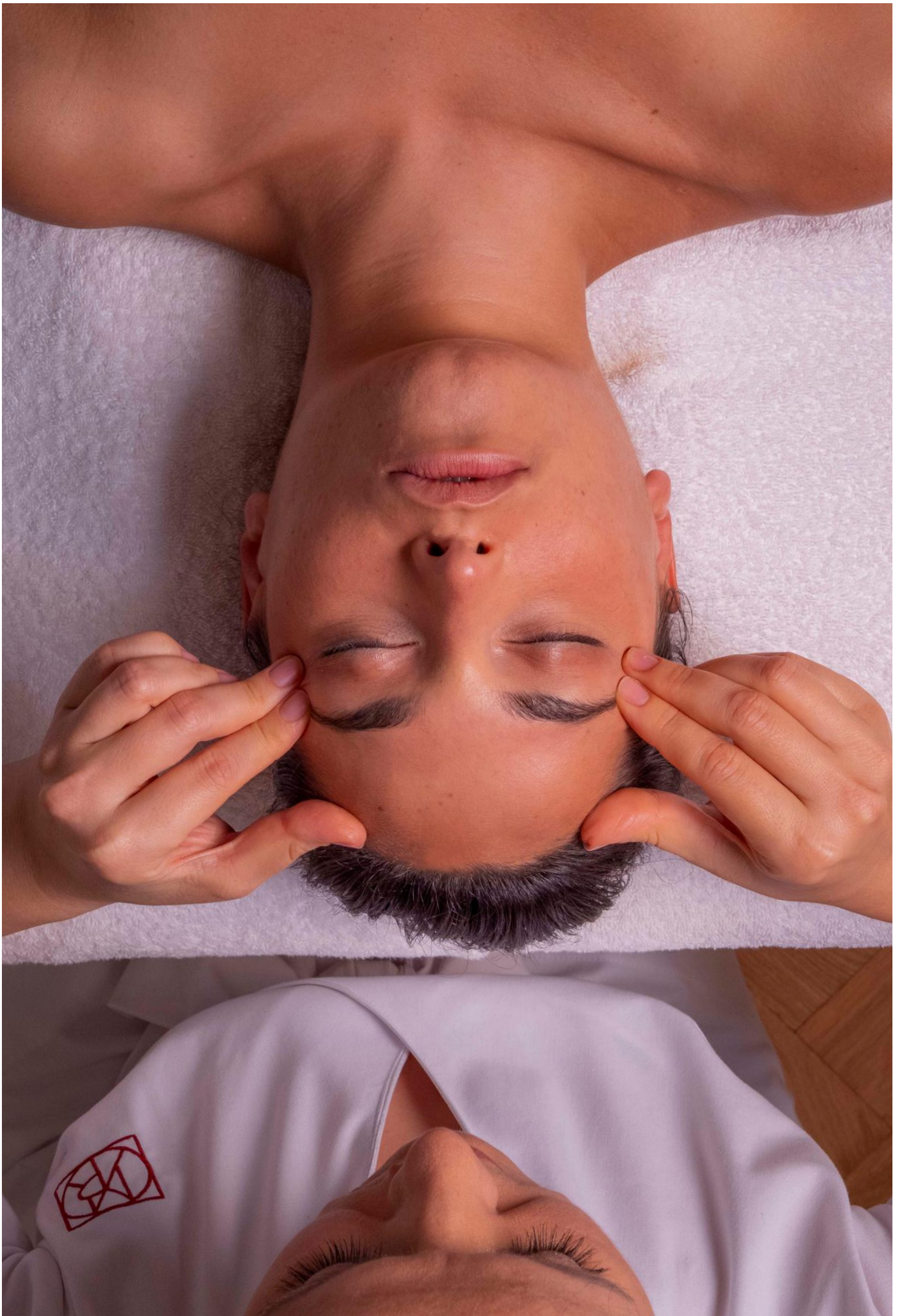

MASSAGES

MASSAGE SUR MESURE

F0 0 F0

..... RN0 WN
..... ST0 ON
..... WT0 OUN

Parce que chacun est unique, la pression est adaptée aux différentes zones du corps pour répondre au mieux à vos attentes et vous amener à un réel lâcher prise.

DIVINE ESCAPADE DANS LES VIGNES ST0 OPT

Alliance de manœuvres manuelles et aux ballotins relaxants au marc et pépins de raisin inspiré du soin Thaïlandais ancestral « les tampons de Siam », ce soin drainant et relaxant mêle des techniques manuelles complétées par des manœuvres réalisées avec des ballotins chauds au marc et pépins de raisins. Une escapade au cœur des vignes pour une détente du corps et de l'esprit.

MASSAGE AUX PIERRES CHAUDES UN0 OST

Véritable hymne au lâcher-prise. Les pierres chaudes seront utilisées comme une extension des mains de votre praticienne afin de dissiper toute tension. Ce soin vous apporte une détente physique et mentale complète.

MASSAGE À LA BOUGIE UN0 OTN

Laissez-vous envelopper par la douce chaleur d'une bougie devenue huile de massage. L'huile onctueuse obtenue après la combustion de la cire nourrit la peau en profondeur, lui redonnant ainsi un aspect plus tonique.

MASSAGE FUTURE MAMAN UN0 ORN

Avec un soin particulier, notre massage relaxant se transforme en une expérience corporelle complète pour la future maman dans son deuxième ou troisième trimestre. Ce massage est effectué en position allongée sur le côté, en utilisant des produits et des techniques sans danger pour la grossesse.

TOO FRUIT

TOOFRUIT est la première marque dermatologique française d'hygiène et de soin pour enfants de 5 à 14 ans proposant des produits certifiés biologiques depuis 2011. Ultra sécurisée (en atteste le sérieux des tests sur peau sensible) Tout en étant gourmande et fruitée!

MA DOUCE FRIMOUSSE TP0 VP

Rà 0 0 s à 0 0 0 €s

Maintient la vitalité et l'hydratation de la peau, dans le respect de la morphologie de l'enfant.

MON SOIN RELAX TP0 VP

à 0 s s à 0 0 0 €s N

Favorise la détente, le repos et la confiance en soi, dans le respect de l'intimité de l'enfant.

COMPLICITÉ PARENTS & ENFANTS TP0 RSP

Un massage spécialement conçu pour les enfants partagé avec un parent en cabine double.

APRÈS-MIDI BIEN-ÊTRE RTV

Un moment de complicité unique qui permet au parent et à l'enfant de profiter d'un soin de 30 minutes en cabine double puis de partager un goûter au Restaurant Le 1387. Sur réservation uniquement auprès du spa.

Massage au choix sur mesure..... TP0

Pause goûter au 1387

Une boisson chaude & un goûter

Servi tous les jours de 14h00 à 19h00

0 0 0 0 0 0 0 0 0 0 0

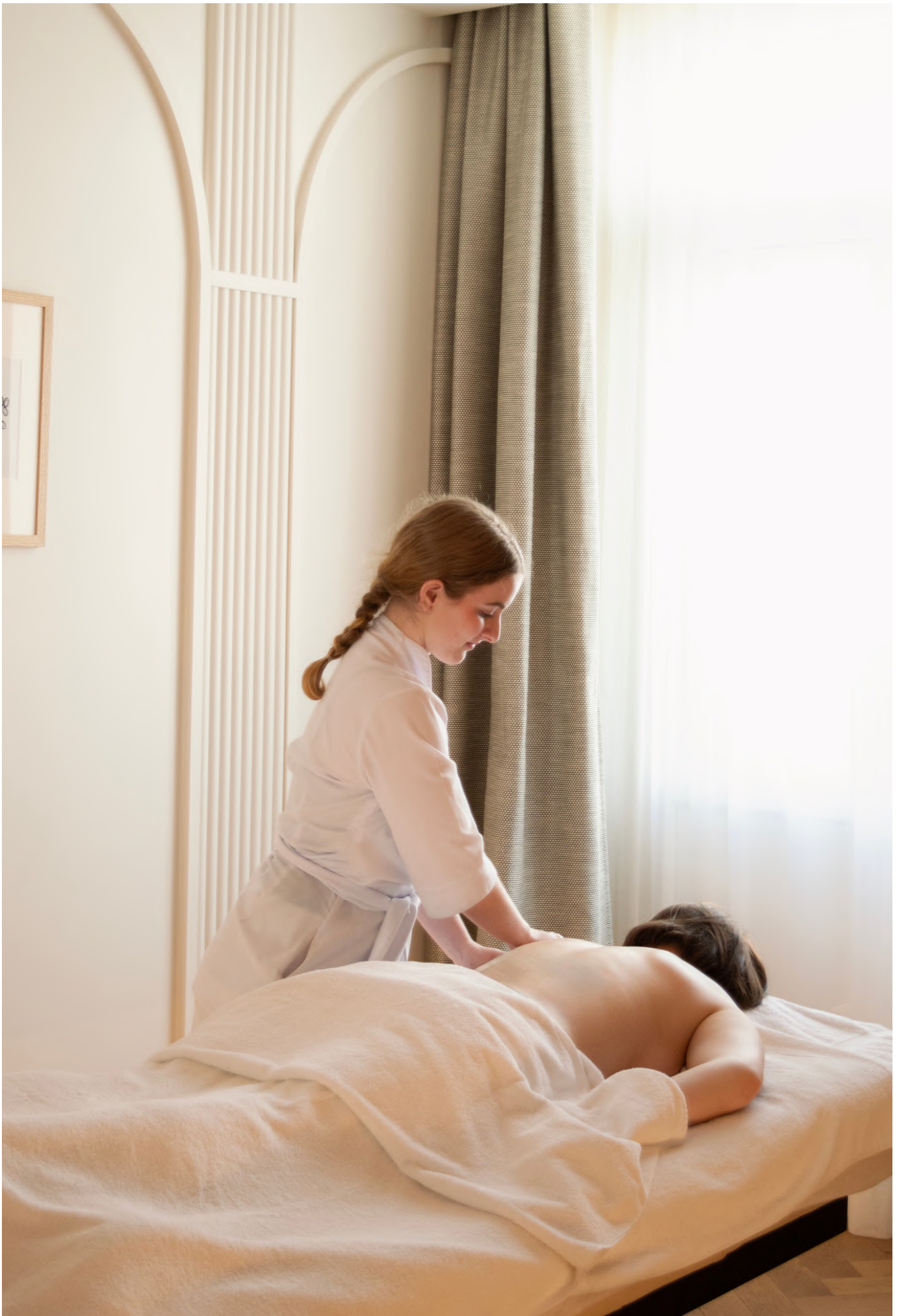

LE SOIN SIGNATURE

|

Profitez d'une escapade relaxante au cœur des vignes avec le soin Signature Maison Rouge crée par notre équipe du Spa ...

Ce soin met en avant la *Vinothérapie* grâce à *l'Exfoliant Gewurztraminer Grand Cru* et *l'Huile Sensuelle Volupté*.

L'Exfoliant Gewurztraminer Grand Cru est né d'une collaboration entre Vinesime et le Domaine du Bollenberg, un vignoble alsacien renommé. Ce cépage, issu de majestueux coteaux au sol calcaire coquillé, est l'un des plus riches en antioxydant. Son parfum élégant et frais révèle des arômes intenses de fruits exotiques et d'agrumes, accompagnés d'une touche florale délicate et complexe.

L'Huile Sensuelle Volupté, avec ses notes gourmandes de fruits rouges et de raisin, complète ce soin pour un moment de détente absolue.

LE SOIN SIGNATURE | n

Le Soin Signature Maison Rouge commence par un gommage du corps au Gommage Vinésime Gewurtzraminner qui permettra d'éliminer vos cellules mortes et apportera souplesse et douceur à votre peau. Nous poursuivons le soin avec un massage crée par notre équipe du Spa avec *l'Huile Sensuelle Volupté*, aux manoeuvres lentes et profondes pour délasser et relaxer votre corps et votre esprit.

LE MASSAGE SIGNATURE ml n m

Un massage crée par notre équipe du Spa avec *l'Huile Sensuelle Volupté*, aux manoeuvres lentes et profondes pour délasser et relaxer votre corps et votre esprit.



PARANTHÈSES BIEN-ÊTRE

MATINÉE MAISON ROUGE

Espace bien-être |

Massage au choix sur mesure..... |

Petit déjeuner buffet.....

Du lundi au vendredi servi entre 9h00 et 10h30, le week-end entre 9h00 et 11h00

DEMI-JOURNÉE MISTINGUETT

Espace bien-être |

Massage au choix sur mesure..... |

Pause lunch au 1387

Une boisson fraîche / un plat / une pâtisserie

Servi du lundi au samedi de 12h00 à 15h00. Hors dimanche

100% JOURNÉE DÉTENTE ET GOURMANDISE

Espace bien-être |

Massage au choix sur mesure..... |

Brunch

Servi entre 12h00 et 15h00 uniquement le dimanche

BRUNCH & SPA

Espace bien-être |

Brunch

Servi entre 12h00 et 15h00 uniquement le dimanche



HOTEL & SPA
**MAISON
ROUGE**

AUTOGRAPH COLLECTION®
HOTELS

T0 0 0 0 E0 NNO
ONS0 ORRON OT